



## Centre d'appui à la prévention des infections associées aux soins CPias Paris Ile-de-France

*25eme Journée annuelle  
de prévention des infections associées aux soins  
30 juin 2017*

### XXeme siècle

#### *L'enthousiasme des débuts*

- 1eres épidémies : *xenopi*  
*Lancet 2001*
- 1ere ENP 1996 *JHI 2000*
- 1<sup>er</sup> cas VIH soignant-soigné  
*Ann Intern Med 1999*
- 1ers réseaux de surveillance :  
INCISO, AES, BMR, ... *EPI-INFO*
- Centre documentaire

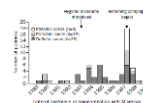

## Le CCLIN fait face *fluctuat nec mergitur ...*



- Hépatite C et partage de matériel :  
hémodialyse, produits anesthésiques,  
endoscopie , ...
- Mycobactéries et mésothérapie
- Protection soignants  
(masque/vaccination): grippe, rougeole,  
coqueluche
- Cas groupés BMR/BHR émergentes :  
*EPC, C. difficile, ...*
- Alertes nationales / internationales :  
*Ebola ...*

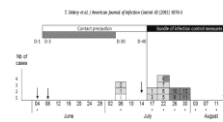
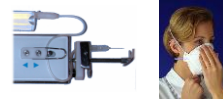

P Astagneau, J PIAS 2017

3

## XXIème siècle *L'ère de la com.*

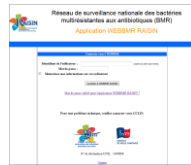

P Astagneau, J PIAS 2017

4

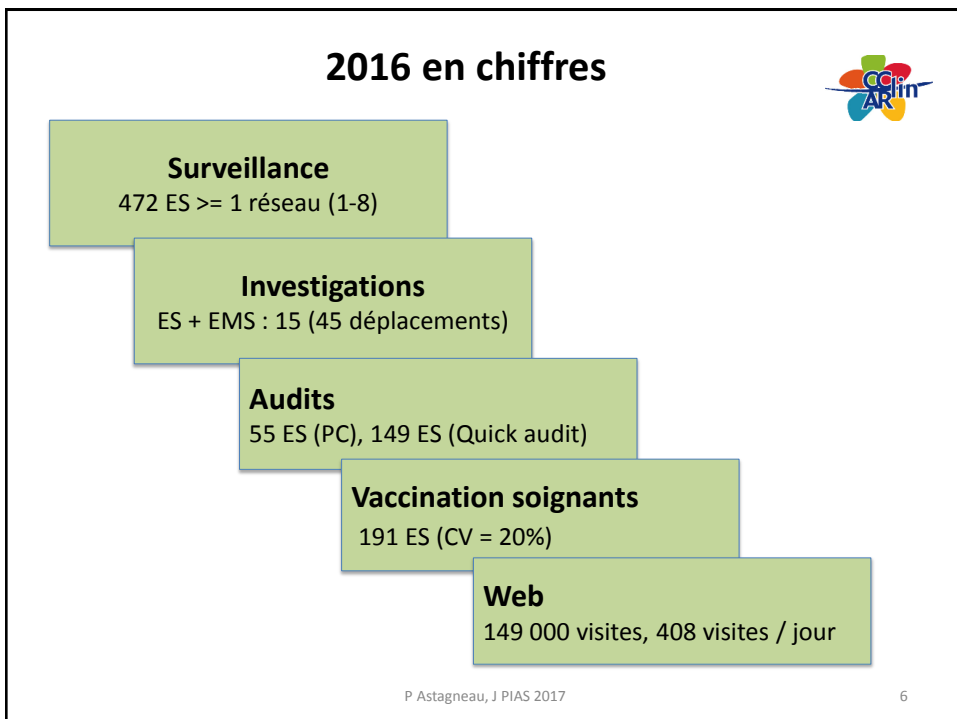



# CCLIN vs. CPias quoi de neuf ?



<http://www.cclinparisnord.org>

<http://www.cpias-ile-de-france.fr>

## Organigramme (prévisionnel)

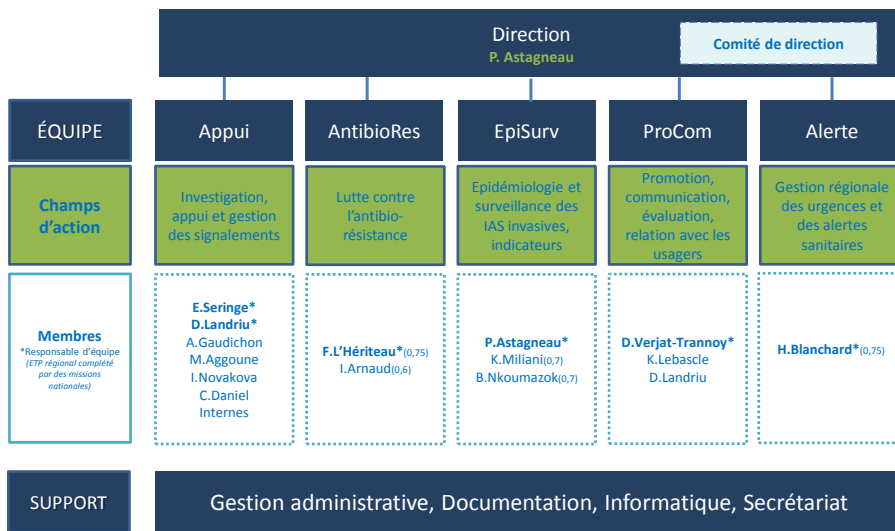

M.Aggoune, K.Lebasclé, B.Miliani, E.Bitau, P.Viradou

## Programme 2018-2022 missions en région



- **Expertise, surveillance et appui** aux professionnels de santé
- **Coordination et animation** de réseaux de professionnels de santé
- **Investigation**, suivi et gestion des signalements et **veille sanitaire**.

## Nouvelles actions cibles (1) 2018-2022



- **BMR/BHR:**
  - prévalence EBLSE/SARM en EMS
  - indicateurs régionaux BMR/ATB/SHA
  - suivi épidémie BHRe « temps réel »
  - réseaux : laboratoires de ville, référents ATB
- **ISO :**
  - prévention (carto RI, audits, ...)
  - surveillance base PMSI (IPOA in process, ...)
- **Bactériémies** sur DILD en onco-hémato.

## Nouvelles actions cibles (2) 2018-2022



- **Signalements** IAS-veille alerte : promotion, coordination SRVA/ARS
- **Hygiène des mains** : quick audits annuels (indicateur d'observance), promotion Centres de santé
- **Communication** usagers : réseaux sociaux, tutoriaux
- **Couverture vaccinale** des soignants
- **Formation** IFSI/paramed.
- **Recherche** : modélisation, grandes bases de données UMR-S 1136 INSERM / UPMC & CNAM, EHESP

2017

### Appel à candidature

CPias Paris Ile-de-France  
Volet technique et scientifique



8 rue Marie Helena Vieira da Silva 75014 Paris  
31/05/2017

## Réponse ARS 1<sup>er</sup> juillet 2017 ?

S 2017



# Missions nationales

## *Santé Publique France – AAP 2017*

Surveillance et promotion de hygiène ...

*sous réserve ...*