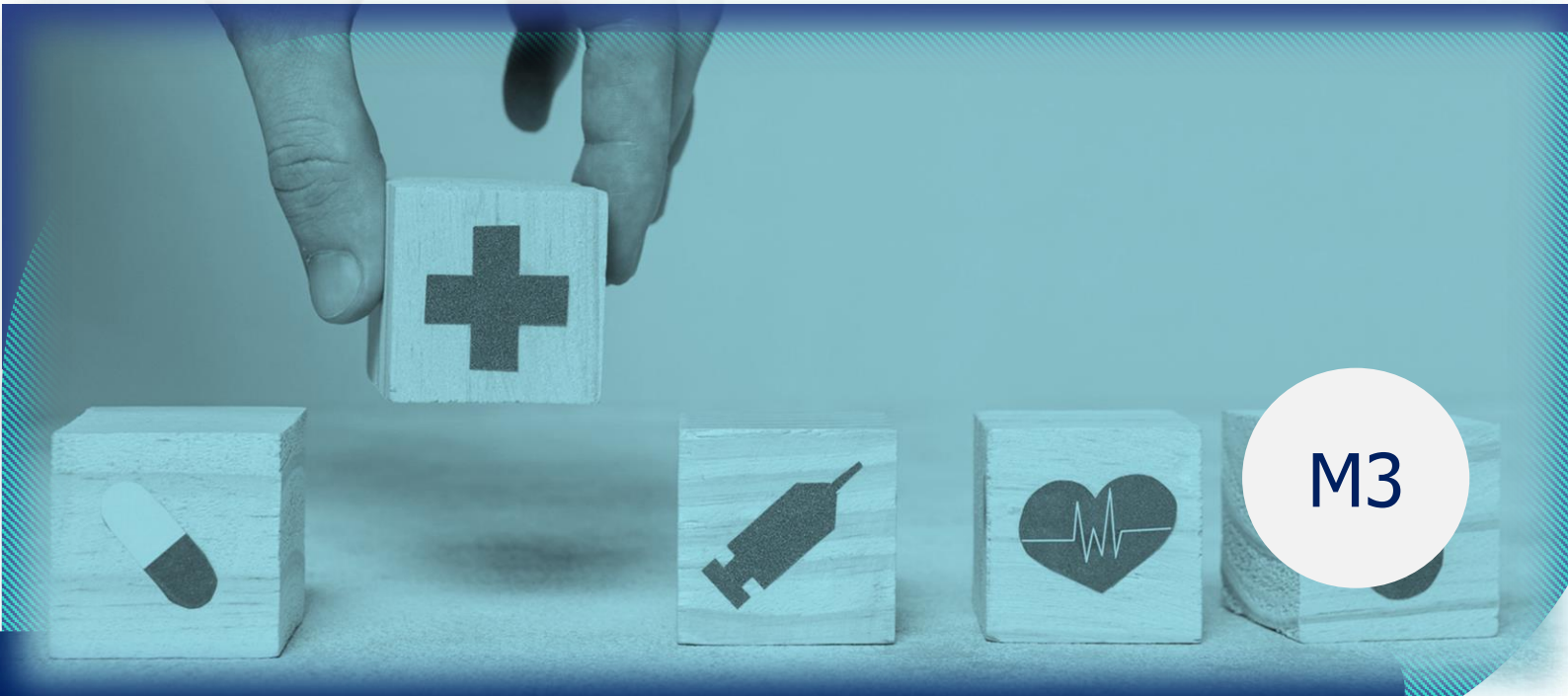

M3

MODULE 3 : Aspects cliniques et épidémiologiques

RESPONSABLE | PR SOLEN KERNÉIS

Mardi 11 février 2025 — Amphi Charcot

9h-9h15	Accueil	*S. Kernéis*
9h15-10h45	Infections du site opératoire	*J.W. Decousser*
11h-12h30	Introduction : définitions, physiopathologie, épidémiologie	*S. Kernéis*
14h-15h30	Pneumonies associées aux soins	*F. Barbier*
15h45-17h15	Infections liées aux cathéters vasculaires	*F. Barbier*

Mercredi 12 février 2025 — Amphi de stomatologie

9h-10h30	Infections à *Clostridium difficile*	*F. Barbut*
10h45-12h15	Infections urinaires associées aux soins	*R. Amarsy*
14h-15h30	Particularités des IAS chez la personne âgée, Ehpad, SLD	*L. Vaillant*
15h45-17h15	Particularités des IAS en néonatologie et maternité	*J. Rambaud*

Voir lieux et adresses des cours dans le calendrier 2025

Jeudi 13 février 2025 — Amphi D
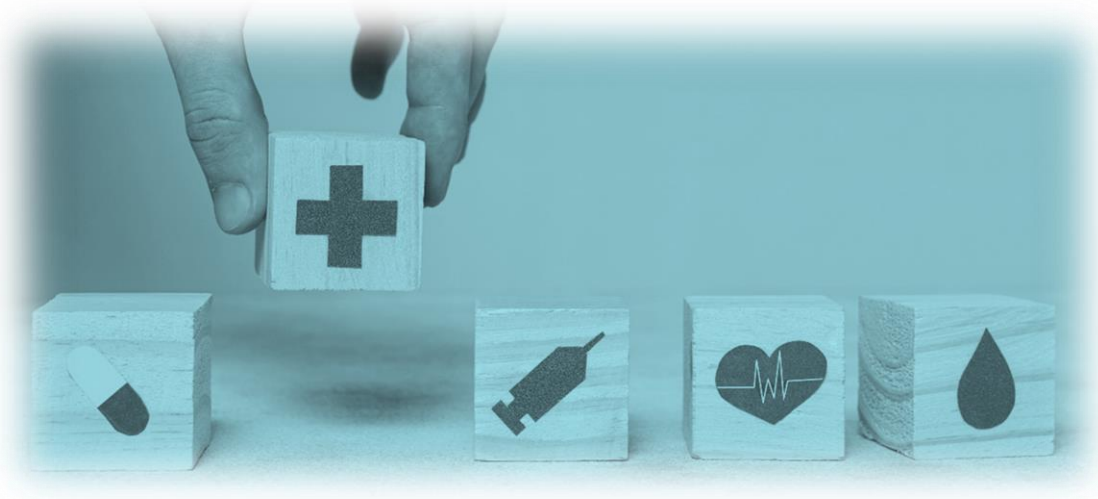
9h30-12h	Maîtrise de la dissémination des BMR et BHRe	*S. Fournier*
	Cas pratiques BHRe	*S. Kernéis*
13h30-14h30	Recommandations pour la prévention de la transmission par voie respiratoire : actualisation 2024	*P. Frange*
14h30-15h30	Quizz de révision - conclusion	*S. Kernéis, R. Amarsy*